Адаптер

Model: **AK-AD-60**

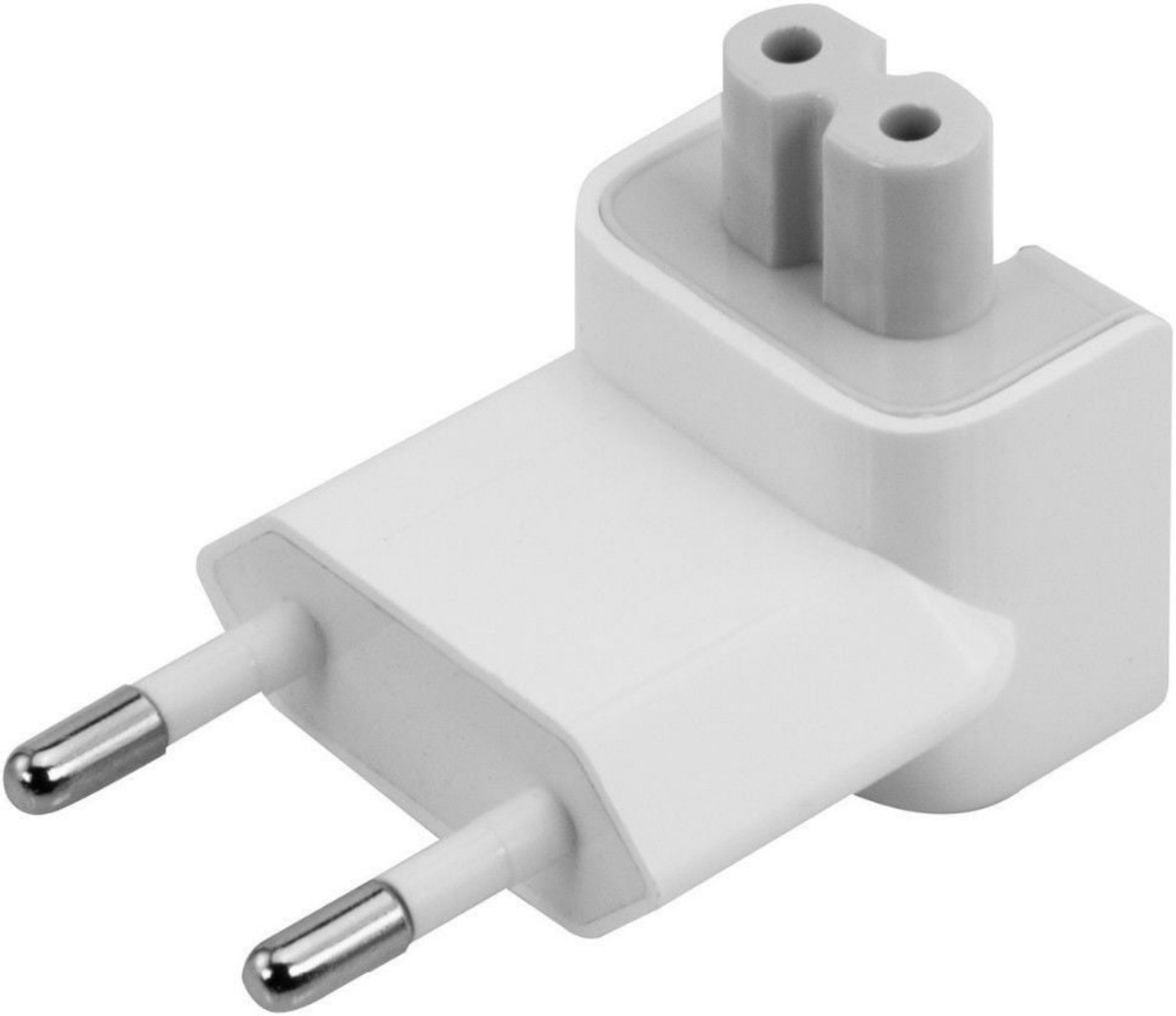

Код на продукта	AK-AD-60
Тип на продукта	Адаптер
Захранващо напрежение	250 V
Заземяване	Няма
Щепсел #1	CEE 7/16 (Europlug)
Щепсел #2	IEC C7
Максимален ток	10 A
Материал на изпълнение	ABS
Цвят на продукта	бял
Работна температура	5 - 50 °C
Опаковка	UniBag
Размери на продукта (Вис x Шир x Дълб)	65 x 40 x 40 мм
Размери на опаковката (Вис x Шир x Дълб)	170 x 130 x 41 мм
Нето тегло	7 g
Бруто тегло	11 g
Съответствие на CE	да
Съответствие на FCC	да
Код EAN	5901720135520
Гаранция	24 месеца

Описание

Адаптерът Akyga® AK-AD-60 е висококачествен Duckhead щепсел за захранване на Apple, което е полезно, ако трябва да замените стария повреден плуг с нов. Адаптерът е съвместим с захранващи устройства MagSafe, MagSafe 2, USB-C и USB. Щепселът е предназначен за европейски електрически контакти.