Стена

Model: **AK-MB-12**

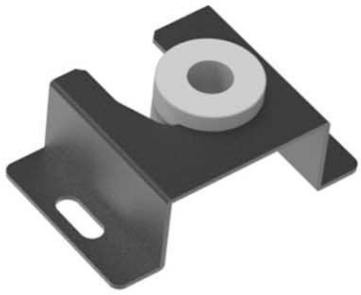

Код на продукта	AK-MB-12
Тип на продукта	Стена
Стандарт VESA	100x100 mm, 200x200 mm, 300x300 mm, 400x200 mm, 400x600 mm, 400x800 mm, 800x600 mm
Завъртане	0°
Наклон	0°
Разстояние от стената	40 мм
Максимално натоварване	60 kg
Размер на екрана	13", 15", 17", 19", 21", 24", 27", 32", 37", 40", 42", 43", 45", 52", 55", 60", 65", 70"
Цвят на продукта	Черно
Размери на опаковката (Вис x Шир x Дълб)	705 x 295 x 235 mm
Бруто тегло	280 g
Код EAN	5901720139832
Гаранция	24 месеца

Описание

Монтажът за телевизор Akyga® AK-MB-12 е идеалното решение за тези, които търсят минималистична скоба за монтиране на екран. Благодарение на ултратънкия си дизайн телевизорът или екранът може да се монтира изключително близо до стената, което го прави идеален избор за помещения, в които всеки сантиметър е от значение. Минималното разстояние от стената не само оптимизира естетиката на интериора, но и позволява дискретно монтиране на екрана на места с ограничено пространство.

Съвместимост с VESA

Телевизионната скоба AK-MB-12 предлага голяма адаптивност към различни размери на екрана. Монтажът поддържа стандартите **VESA: 100x100, 200x200, 300x300, 400x200, 400x600, 400x800 и 800x600 мм**. Това прави стойката за телевизор подходяща за повечето налични на пазара екрани в рамките на определения диапазон на размери.

Монтаж за малки пространства

Стенната стойка за телевизор AK-MB-12 е идеалният избор за помещения, в които пестенето на място е от решаващо значение. Малкото му разстояние от стената гарантира, че екранът не се откроява, което подчертава елегантния и спретнат външен вид на цялото помещение, без това да се отразява на функционалността или безопасността. Конструкцията на скобата не позволява на екрана да се върти или накланя, което я прави идеалното решение за тези, които предпочитат фиксирана позиция на дисплея без необходимост от допълнително регулиране.

Минималистичен дизайн и солидно закрепване

Стенната стойка за телевизор е проектирана за максимална издръжливост, което я прави идеален избор **за монтиране на екрани с тегло до 60 kg**. Стабилната му конструкция свежда до минимум риска от повреда на оборудването ви, като гарантира дълготрайна и безпроблемна употреба.